

JORNADA DE ACTUALIZACIÓN EN **Evaluación y Acreditación** Universitaria

La CONEAU y el sistema universitario argentino



Martín Strah
Secretario General





CONEAU

Comisión Nacional de Evaluación y
Acreditación Universitaria

Contexto nacional



CANTIDAD DE INSTITUCIONES UNIVERSITARIAS

AÑO 2023 | TOTAL DE INSTITUCIONES: 138

49,3%

GESTIÓN ESTATAL

68 instituciones

Incluye 7 instituciones provinciales

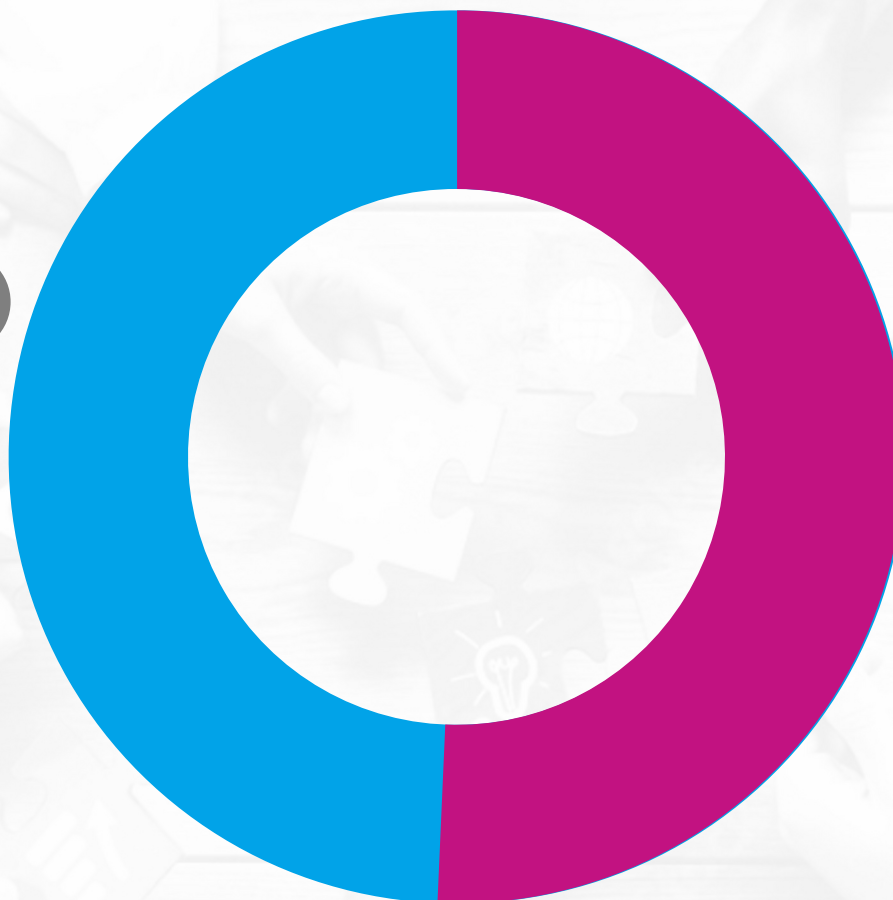

50,7%

GESTIÓN PRIVADA

70 instituciones

Incluye 1 institución internacional

MATRÍCULA DE GRADO Y PREGRADO SEGÚN SECTOR DE GESTIÓN DE LAS INSTITUCIONES

AÑO 2021 | MATRÍCULA TOTAL: 2.549.789

81%

GESTIÓN ESTATAL



19%

GESTIÓN PRIVADA

Contexto internacional



Contexto internacional



| PAISES | CANTIDAD DE HABITANTES | TOTAL DE INSTITUCIONES UNIVERSITARIAS | ESTATALES | PRIVADAS | MATRÍCULA TOTAL | MATRÍCULA ESTATAL (%) | MATRÍCULA PRIVADA (%) | HABITANTES POR INSTITUCIÓN |
|-----------|------------------------|---------------------------------------|-----------|----------|-----------------|-----------------------|-----------------------|----------------------------|
| MÉXICO | 126.705.138 | 3.818 | 1.152 | 2.666 | 4.931.200 | 63,8% | 36,2% | 33.186 |
| BRASIL | 203.062.512 | 2.574 | 313 | 2.261 | 8.987.120 | 23,1% | 76,9% | 78.890 |
| CHILE | 19.960.889 | 148 | 49 | 99 | 1.087.839 | 16,4% | 83,6% | 134.871 |
| URUGUAY | 3.426.260 | 20 | 2 | 18 | 234.095 | 91,3% | 8,7% | 171.313 |
| ARGENTINA | 46.044.703 | 138 | 68 | 70 | 2.730.754 | 80,6% | 19,4% | 333.657 |

Contexto internacional



DISTRIBUCIÓN DE INSTITUCIONES UNIVERSITARIAS SEGÚN GESTIÓN (%)

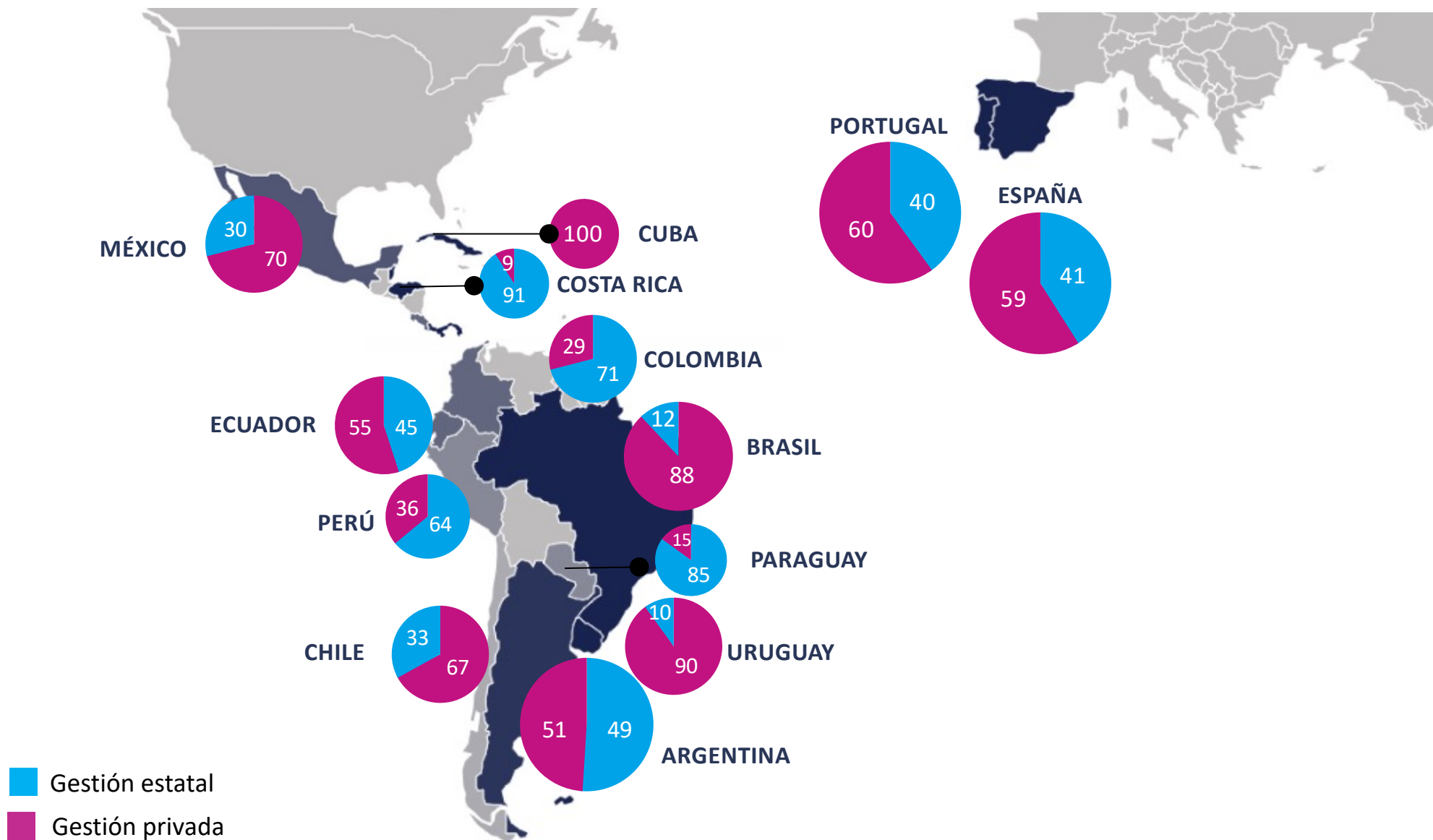



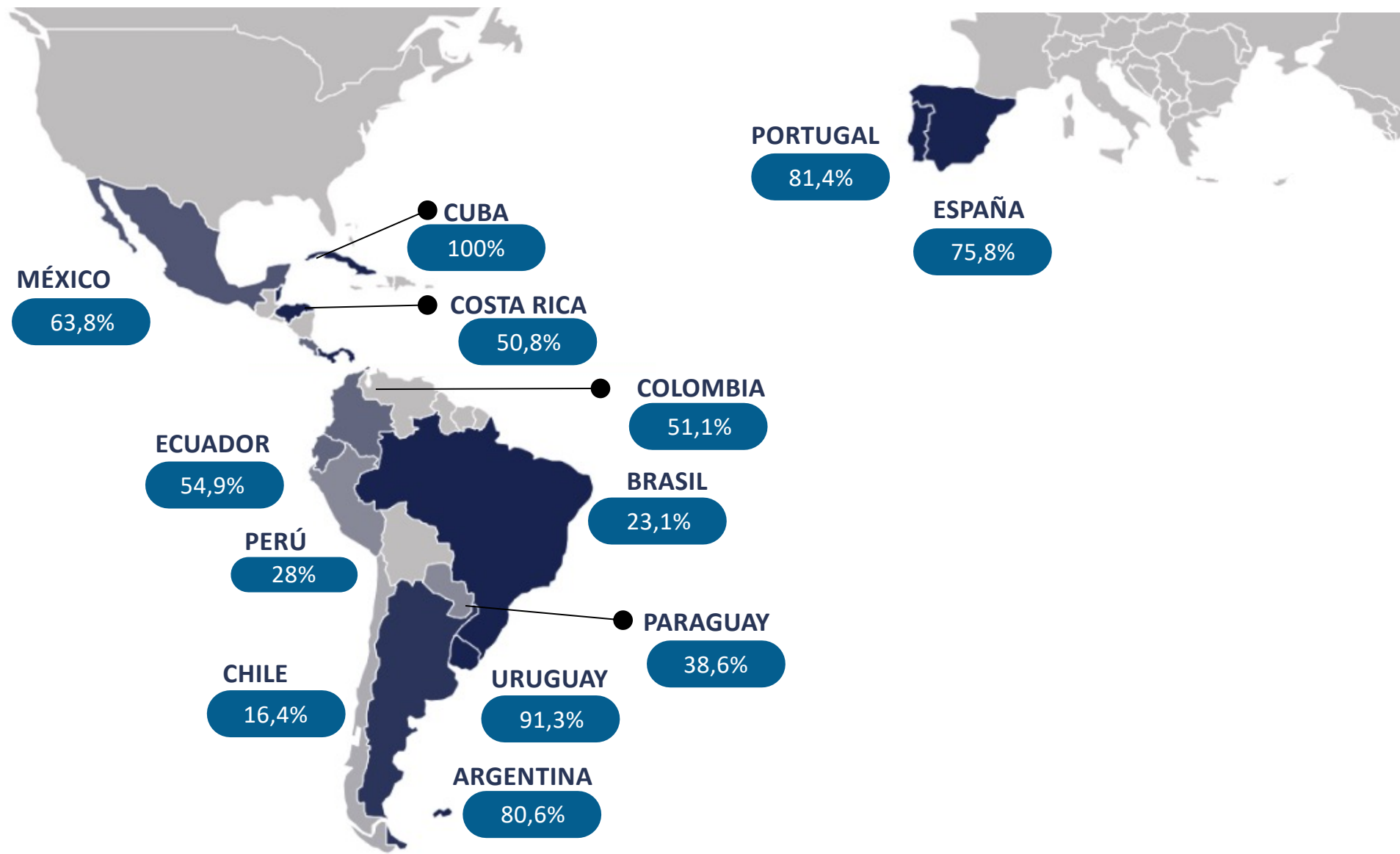

MATRÍCULA ESTATAL SOBRE LA MATRÍCULA TOTAL DE CADA PAÍS

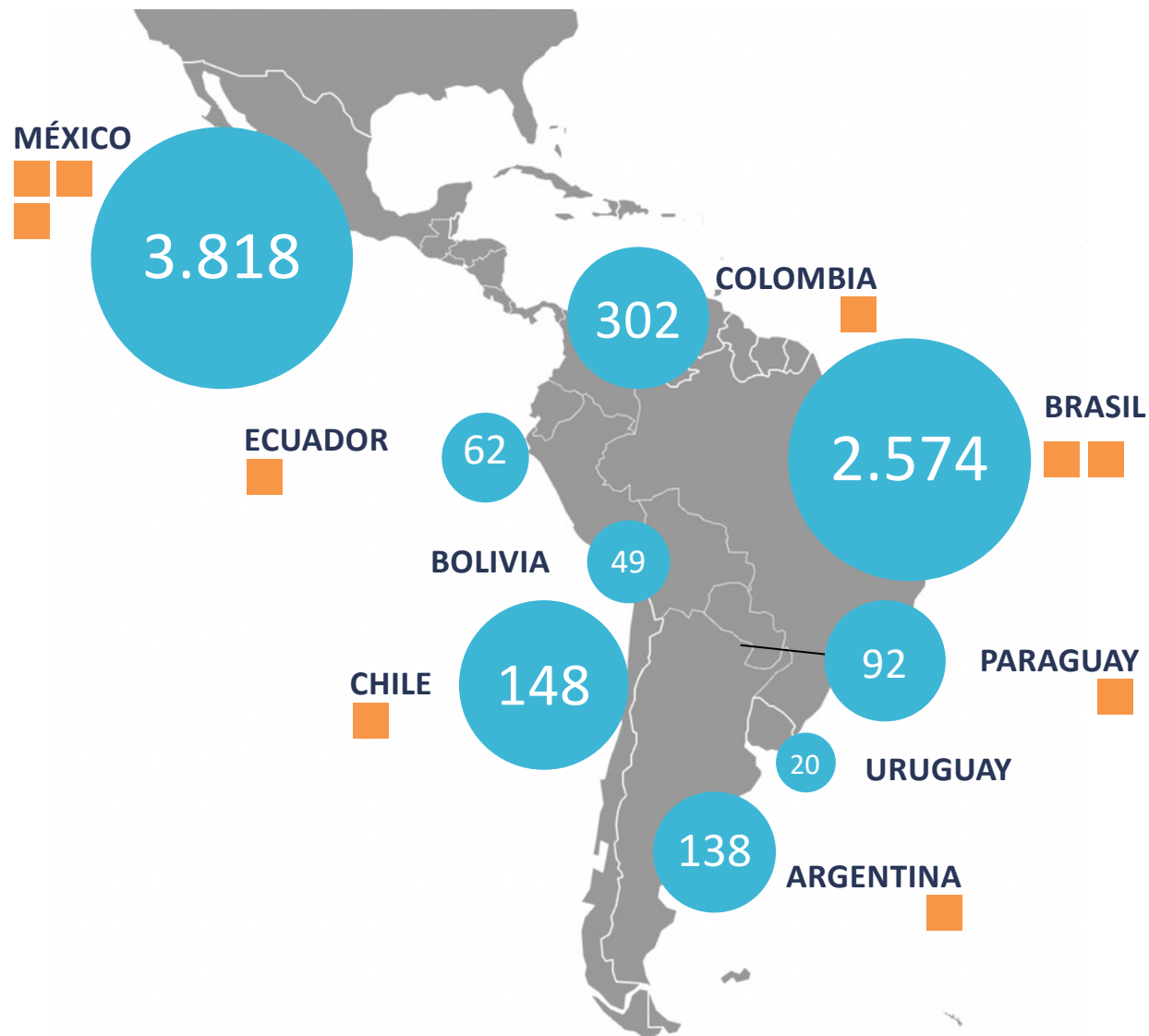

INSTITUCIONES UNIVERSITARIAS POR PAÍS



● Concentración de Instituciones universitarias
■ Órganos de Evaluación y Acreditación

-  **COORDINAR** y llevar adelante la **EVALUACIÓN EXTERNA** prevista en el Art. 44.
-  **ACREDITAR** las **CARRERAS DE GRADO** a que se refiere el Art. 43, así como las **CARRERAS DE POSGRADO**, cualquiera sea el ámbito en el que se desarrollen. Conforme a los estándares que establezca el Ministerio de Educación en consulta con el Consejo de Universidades.
-  **PRONUNCIARSE** sobre la consistencia y viabilidad de **PROYECTOS INSTITUCIONALES** que se requiera para que el Ministerio de Educación autorice la puesta en marcha de una nueva institución universitaria nacional o el reconocimiento de una institución universitaria provincial (públicas).
-  **PREPARAR INFORMES** requeridos para otorgar la **AUTORIZACIÓN PROVISORIA**, la evaluación del período de funcionamiento con AP y el **RECONOCIMIENTO DEFINITIVO** de **INSTITUCIONES** universitarias **PRIVADAS**.
-  **LLEVAR ADELANTE LA EVALUACIÓN DE LOS SIED** a los fines de su posterior validación del Ministerio de Educación, en el marco de los procesos de evaluación de las instituciones universitarias previstos en el Art. 44 de la LES. (Resolución 2641/17).



Impacto de la labor de la CONEAU 1996 - 2023



Impacto de la labor de la CONEAU



CREACIÓN DE INSTITUCIONES UNIVERSITARIAS

SEGÚN SECTOR DE GESTIÓN

■ Gestión estatal ■ Gestión privada

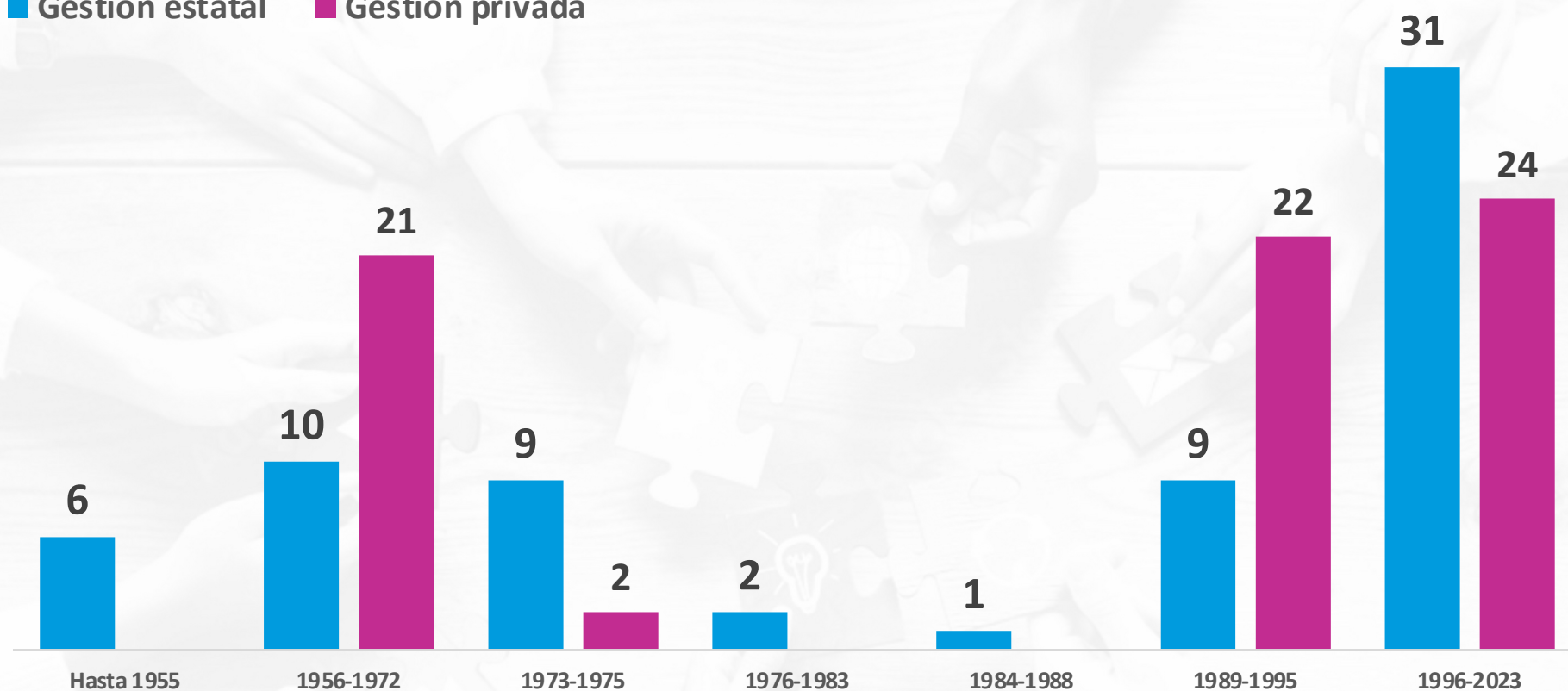

Entre los años 1945 y 2023 la cantidad de instituciones creció 23 veces.

Entre los años 1945 y 2022 la matrícula creció 63 veces.

RESULTADOS DE TRÁMITES DE AUTORIZACIÓN PROVISORIA DE INSTITUCIONES DE GESTIÓN PRIVADA

TOTAL DE TRÁMITES: 154

Septiembre 2023

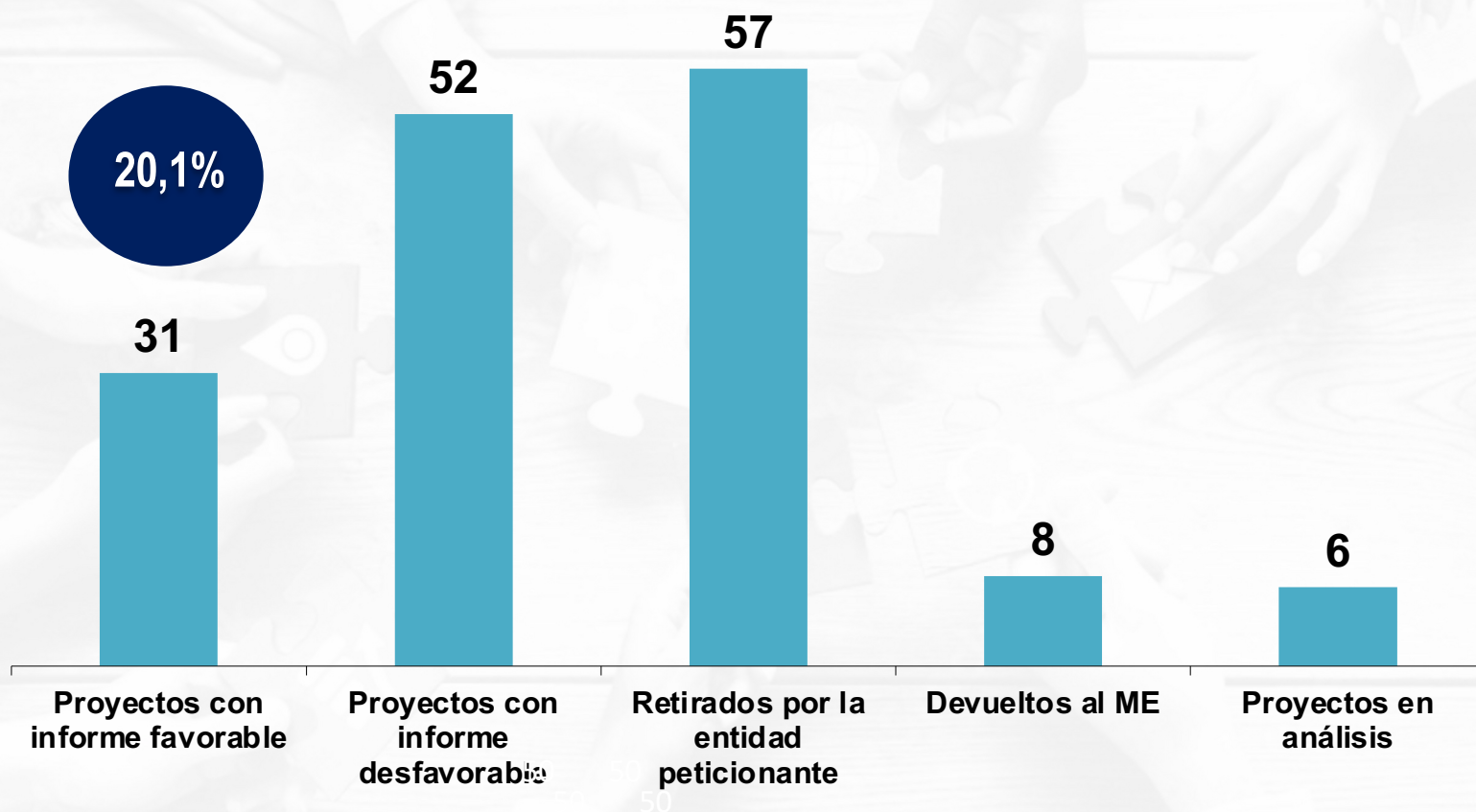

Impacto de la labor de la CONEAU



CREACIÓN DE INSTITUCIONES UNIVERSITARIAS PRIVADAS

ANTES Y DESPUÉS DE LA CONEAU | AÑOS 1990 - 2023

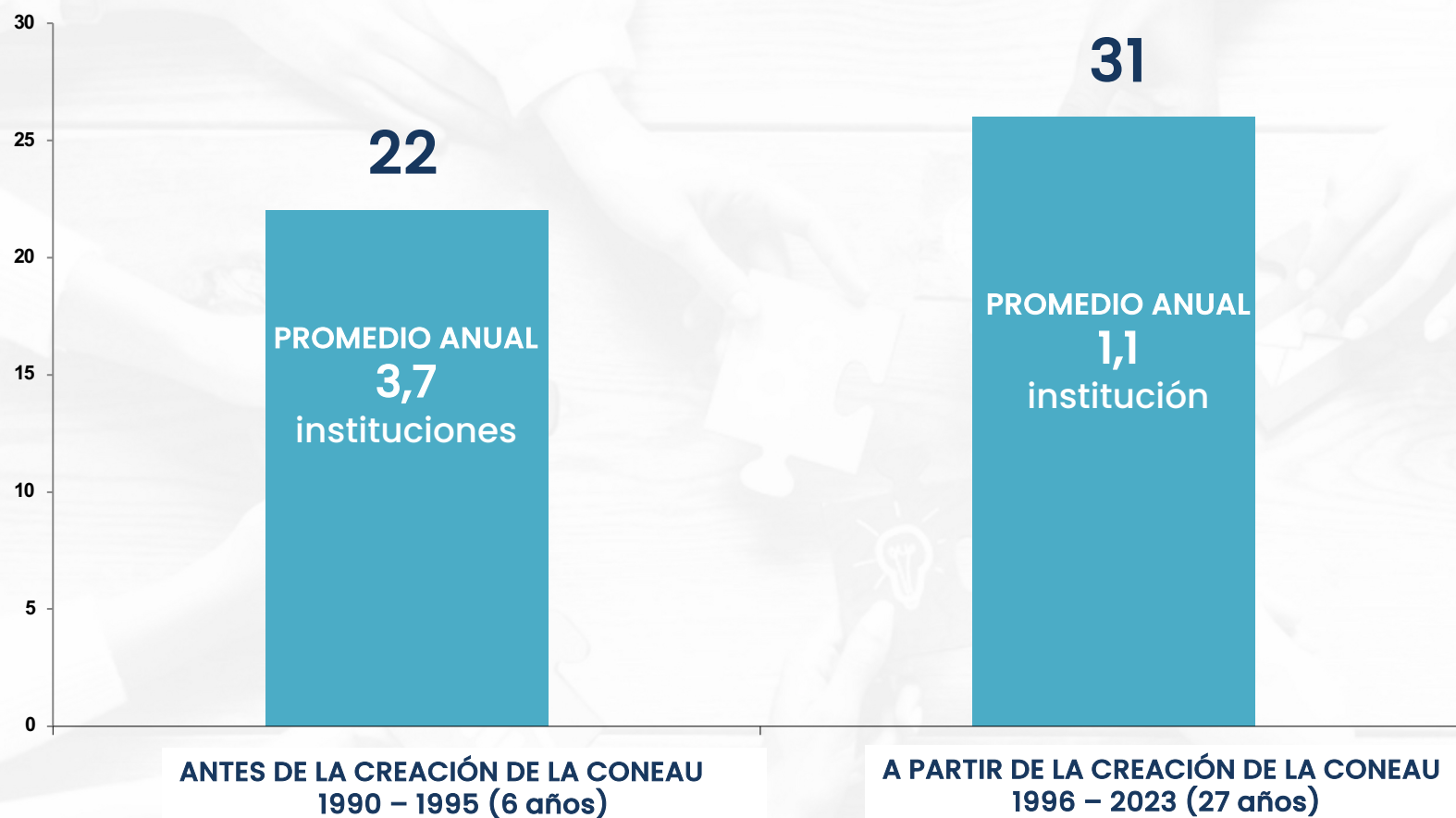

Impacto de la labor de la CONEAU



RESULTADOS DE ACREDITACIÓN DE CARRERAS DE GRADO (%)

1° CICLO | 2° CICLO

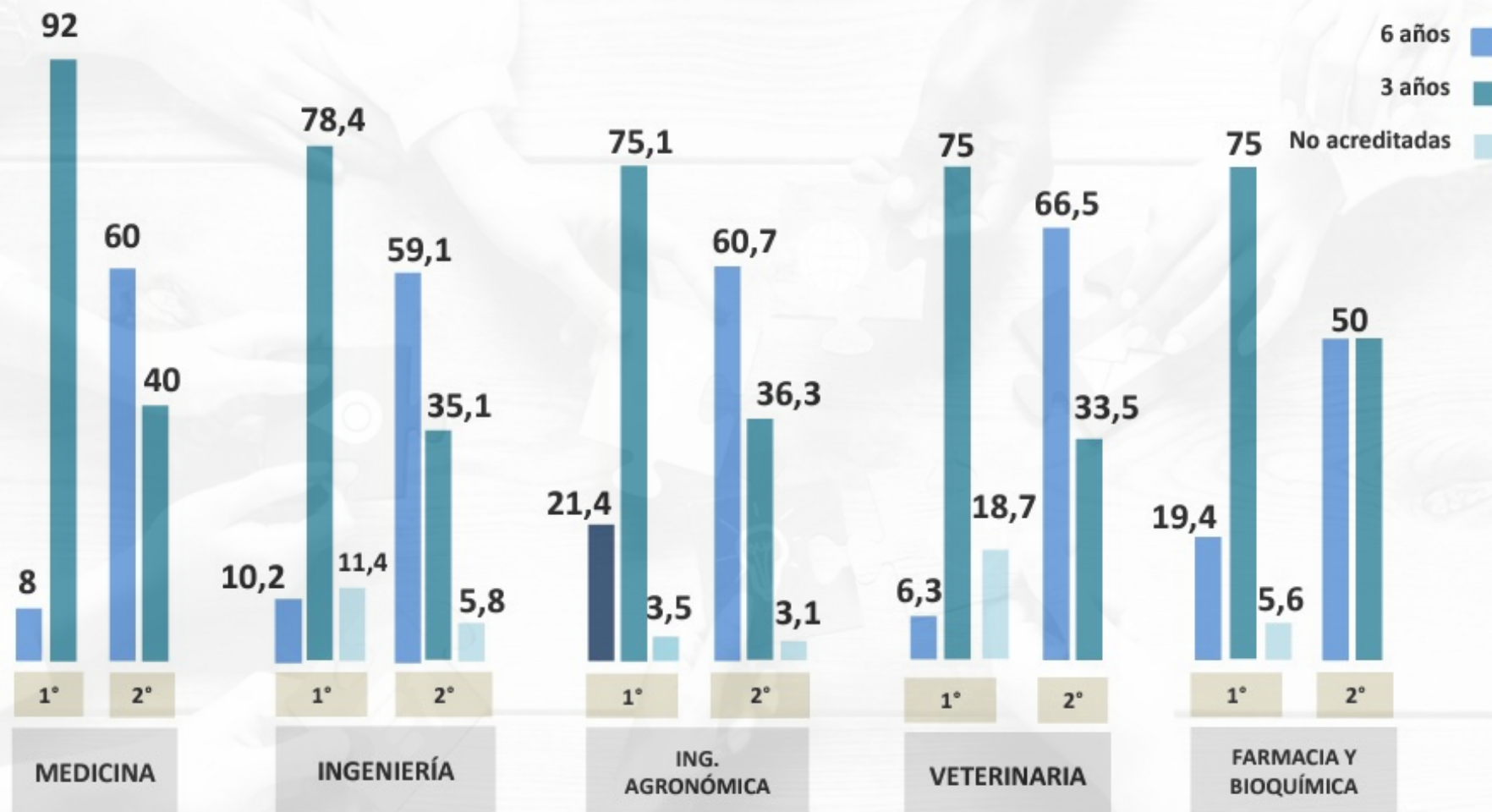

Impacto de la labor de la CONEAU



CARRERAS DE POSGRADO PRESENTADAS A LA CONEAU

7.289
CARRERAS

67,4%

EN INSTITUCIONES
DE **GESTIÓN**
ESTATAL

32,6%

EN INSTITUCIONES
DE **GESTIÓN**
PRIVADA

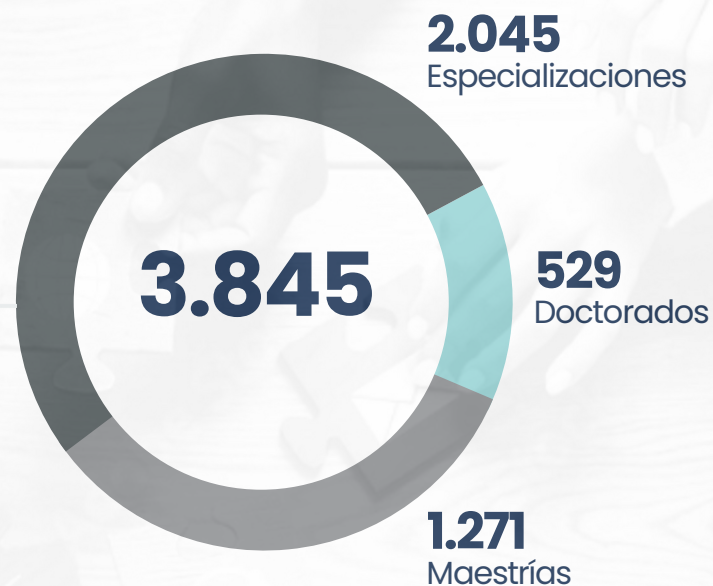

Muchas gracias

